

Eje
Cafetero'

Patrimonio cultural
de la Humanidad



On Vacation no se responsabiliza por los objetos de valor que no hayan sido dejados en custodia de la recepción del Hotel.

RNT. 26847 TVHA S.A.S. advierte que la explotación sexual y el abuso sexual de niños y adolescentes es sancionado legalmente. Recuerda que los pagos se deben realizar únicamente en los puntos autorizados por On Vacation. VSI tienes dudas e inquietudes consúltalos en nuestra página web www.onvacation.com · Oficina Principal Carrera 46 No. 94 - 73 · Bogotá, Colombia.



País:	Ciudad:	Moneda:	Zona Geográfica:
Colombia	Armenia (Quindío)	Pesos Col.	Tropical
Diferencia Horaria:	Idioma:	Requiere Visa:	Habitaciones:
Ninguna	Español	No	35
Temperatura Promedio:	Día: 25°C	Noche: 17°C	

Eje Cafetero:

El Eje Cafetero, es una región geográfica, cultural, económica y ecológica de Colombia ubicada en los departamentos de Caldas, Risaralda, Quindío, la región norte del Valle del Cauca, el noroccidente del Tolima y las ciudades capitales de los tres primeros departamentos mencionados, siendo Pereira la ciudad más poblada de la región, con su área metropolitana de Centro Occidente, con más de 700.000 habitantes. Esta región fue una notable productora de caucho a comienzos del siglo XX pero luego se dedicó al café.

Hotel Tucanes

El Hotel Campestre Tucanes en un lugar donde el servicio y la naturaleza se vuelven uno solo para que las palabras, vacaciones, descanso y tranquilidad tengan un verdadero significado. Somos un hotel campestre decorado en función de su entorno natural: amplias zonas verdes, construcciones en guadua, cafetales, plataneras, frutales, para que nuestros visitantes vivan la zona cafetera con toda comodidad.

La guadua es la protagonista de muchas de sus edificaciones; un entorno lleno de jardines de vida y color, así como la gran variedad de frutales que encontrará en el Hotel Tucanes.



La Información presentada es de carácter informativo para los asesores comerciales independientes de On Vacation y no constituye una oferta mercantil.





2 piscinas • Sauna • Turco • Jacuzzi • Gimnasio • Discoteca • Mirador • Zona de Juego para adultos y niños • Cancha de Mini fútbol • Cancha Voley Playa • Zona de fogata y BBQ • Capilla • Restaurante • Parqueadero 24 horas
Actividades Nocturnas • Molienda • Fogata con Canelazo • Karaoke



Servicios

Habitaciones



Contamos con 35 habitaciones distribuidas en 5 villas dotadas de Cajilla de seguridad, Nevera con minibar, Televisor 32", ventilador, agua caliente.

Piscina



El hotel cuenta con 2 piscinas

Nuestros **Viajeros**



Familias



Parejas



Amigos



Adultos

Nuestro destino **Mágico ofrece**



Descanso



Comodidad



Cultura

Servicios extras y atracciones



Jardín Botánico



Panaca



Parque del Café



Parque los Arrieros



Recomendaciones para tu viaje



¿Dónde queda?

El hotel esta ubicado en el km 8 Vía Armenia – Pueblo Tapao, cerca de los principales atractivos de la Región.



¿Qué medios de transporte se usan para llegar?

Depende de la ciudad de origen puede tomar un avión hasta Armenia y posteriormente un traslado en vehiculo hasta el hotel o en transporte terrestre



¿Cuánto dura el viaje?

En aereo desde Bogota el vuelo dura 1 hora aproximadamente a Armenia, el horario varía desde las demás ciudades de Colombia. En Transporte terrestre varia el tiempo de acuerdo con la ciudad de origen



¿De qué categoría es el hotel?

Categoría Turista



¿Qué horarios tiene el check in y check out?

El check in a las 03:00 pm y check out: 11:00 am.
Incluye cena el día de llegada y desayuno, almuerzo el día de salida.



¿Cuál es el horario del restaurante?

Desayuno 7:00 am – 9:00 am / Almuerzo: 12:00 m – 2:00 pm. /
Cena: 7:00 pm – 9:00 pm • Menú del día definida por el hotel (no incluye snack, ni bebidas)



¿Cuál es el horario del Bar?

Bar en la piscina principal de 11:00 am a 10:00 pm



¿Qué servicios tiene mi habitación?

Cojilla de seguridad, Nevera con minibar, Televisor 32", ventilador, agua caliente.



¿Qué hay para hacer en el hotel?

Discoteca, zona de Juego para adultos y niños, cancha de mini fútbol, cancha voley playa, zona de fogata y BBQ.



Servicios extras y atracciones con pago adicional

Visitas al Mariposario, Recuca, Parque del Café, Panaca, Salento, Filandia, Parque de Los Arrieros.



¿Cuáles son los puntos turísticos cercanos al hotel?

Parque del Café, Panaca, Parque Los Arrieros, Mariposario.



Recomendaciones para tu viaje



¿Qué documentos me exigen en el aeropuerto?

Para ciudadanos colombianos cédula de ciudadanía, tarjeta de identidad o registro civil dependiendo de la edad, para ciudadanos extranjeros pasaporte vigente.



¿Piden vacunas para el destino?

Ninguna.



¿Qué equipaje puedo llevar al aeropuerto?

Depende de la política de equipaje de la aerolínea, generalmente es una pieza con peso máximo de hasta 23 kilos, el cual irá por bodega, una pieza con peso máximo de acuerdo a la aerolínea, como equipaje de mano.

Servicios Adicionales: El servicio de equipaje de bodega no está incluido dentro del plan turístico adquirido, aplica un suplemento para vuelos nacionales de \$30.000 por persona en un solo trayecto o de \$50.000 por persona ida y regreso, para vuelos internacionales de \$40.000 por persona en un solo trayecto o de \$70.000 por persona ida y regreso, la cantidad de maletas permitidas por persona es una (1), si viaja con Avianca el peso máximo permitido es de 23 kilos, si viaja con Viva Air o Wingo el peso máximo permitido es de 20 kilos, el peso y el volumen de cada maleta será revisada previo al vuelo de conformidad con las políticas de cada aerolínea, recuerde consultar las políticas de equipaje con la aerolínea correspondiente. En caso de que el equipaje exceda el peso autorizado por cada aerolínea, el COMPRADOR se compromete a asumir los costos adicionales. En caso de pérdida del equipaje, o demora en el mismo, la aerolínea será la responsable en los términos del reglamento aeronáutico civil No. 3 Actividades aéreas civiles. Para los vuelos comerciales les incluirá siempre la maleta de bodega.



¿Qué recomendaciones especiales hay para el viaje?

Usar siempre bloqueador solar, llevar bastante repelente para mosquitos (no en aerosol), se recomienda uso de sombreros, gorra y/o demás elementos de protección contra el sol. Preferiblemente llevar prendas de vestir de materiales ligeros, transpirables, cómodas, gafas de sol, llevar tenis, botas pantaneras para los recorridos, siempre estar hidratado. Si sale del hotel debe coordinar directamente y adecuadamente el transporte de regreso con el fin de evitar inconvenientes por la distancia del mismo.



¿Qué moneda reciben en el hotel y el destino?

Pesos Colombianos. Se puede realizar pagos con tarjeta de crédito y débito, la mayoría de las tarjetas de crédito son aceptadas. En el hotel no hay servicio de cajeros automáticos.

Los horarios informados son sujetos a cambios.





BUREAU
VERITAS

Shaping a World of Trust



Contamos con BIO SMART - Protocolo de Bioseguridad Inteligente. Llevamos más de 17 años reinventándonos día a día para poder mejorar con el fin de brindarte las vacaciones ideales para ti y para tu familia. Hoy queremos presentarte nuestros nuevos pilares de bioseguridad que fueron diseñados con los más altos estándares y todo porque tu cuentas en la familia On Vacation

Hoy estamos más cerca de volver a viajar, de ser mejores seres humanos, de cuidar más nuestro medio ambiente y ser lo mejor de nosotros mismos. Nuestros pilares fueron construidos en conjunto con el Gobierno, el Ministerio de Salud, Anato, Cotelco y poniendo en práctica las recomendaciones de la Organización Mundial de la Salud para nuestro sector del turismo.

La seguridad de tu familia, proveedores y de nuestros talentos es lo más importante para nosotros. Por eso te presentamos nuestros 5 pilares

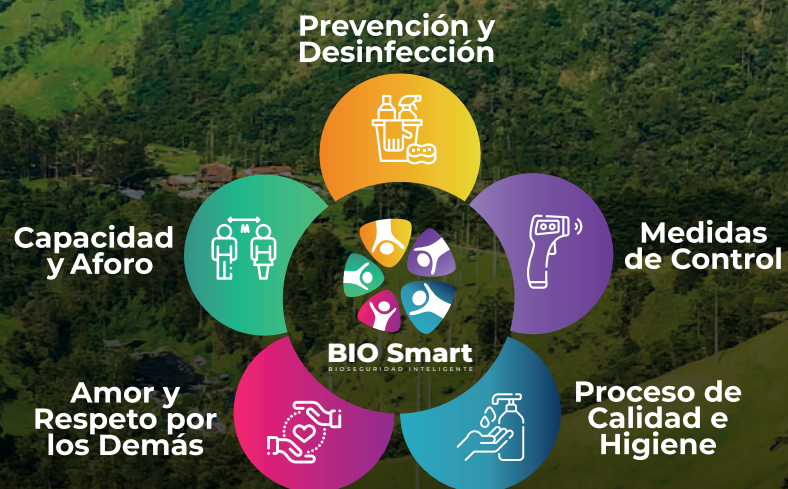

Eje
Cafetero!

On
vacation

 OnVacationOficial

 @OnVacationOficial

www.onvacation.com

 @OnVacationOfic

 c/OnVacationOficial

On Vacation no se responsabiliza por los objetos de valor que no hayan sido dejados en custodia de la recepción del Hotel.

RNT. 26847 TVHA S.A.S. advierte que la explotación sexual y el abuso sexual de niños y adolescentes es sancionado legalmente. Recuerda que los pagos se deben realizar únicamente en los puntos autorizados por On Vacation. Si tienes dudas e inquietudes consúltalos en nuestra página web www.onvacation.com · Oficina Principal Carrera 46 No. 94 - 73 · Bogotá, Colombia.